

PARTICELLA FIOGRAFICA

Marganai
COMPLESSO

Marganai
UGB

B
SEZ

41
PF

CARATTERI GENERALI

SA TELLURA

(id: 1026)

Data del rilievo: 2012-03-13 Rilevatore : AP1

ELENCO DELLE SOTTOPARTICELLE FISIONOMICHE

| SF | Sottocategoria forestale | Compresa | Superficie tot. (ha) |
|----|--|--|----------------------|
| 1 | 102 - Leccete con latifoglie sempreverdi | Cedui di leccio e altre sclerofille mediterranee | 12.2749 |
| 2 | 102 - Leccete con latifoglie sempreverdi | Cedui di leccio e altre sclerofille mediterranee | 7.435 |
| 3 | 1202 - Formazioni a prevalenza di cisti | Formazioni auto ed eteroprotettive | 1.1236 |
| 4 | 1601 - Formazioni a prevalenza di ginestre | Formazioni auto ed eteroprotettive | 1.2527 |

ELENCO INTERVENTI ATTIVI

| SF | N°I. | Tipo Intervento | Quantità | Anno min | Anno max | Rif. Modulo |
|----|------|-----------------|----------|----------|----------|-------------|
|----|------|-----------------|----------|----------|----------|-------------|

Particella Forestale

Scala 1:15000

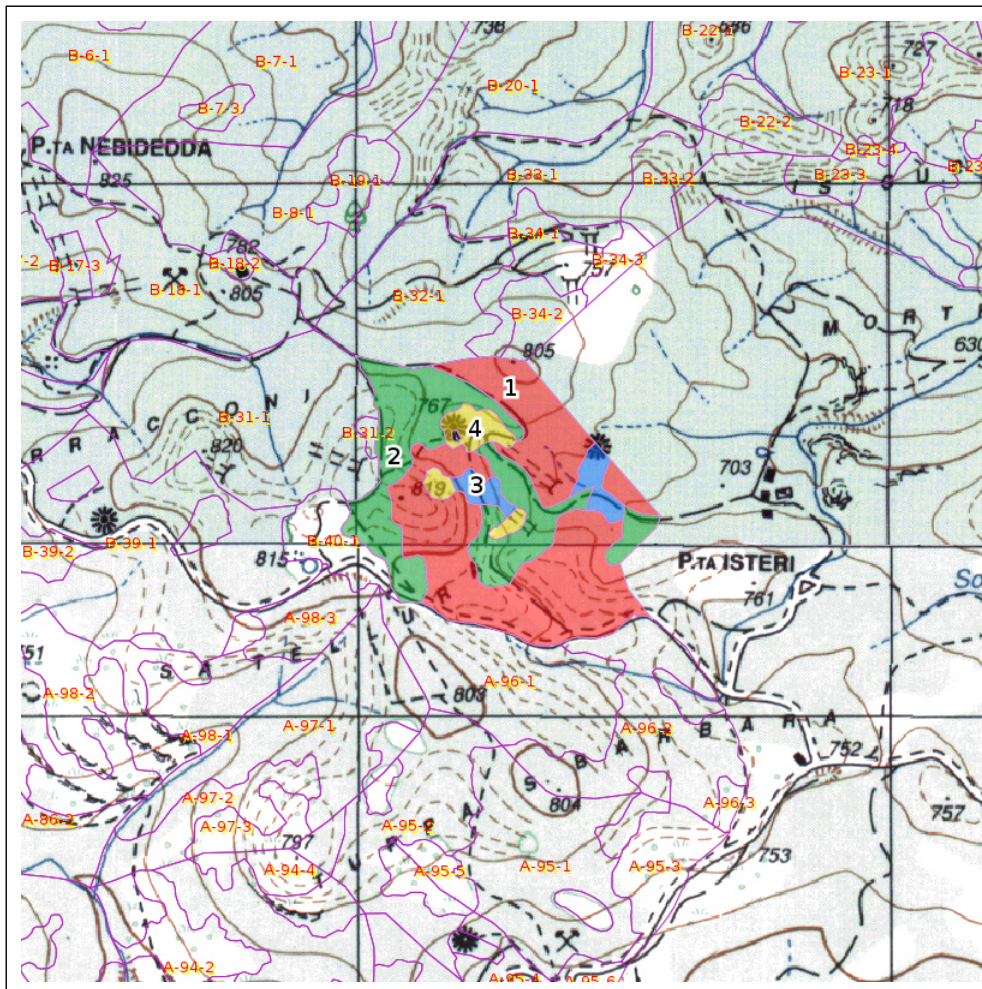

SOTTOPARTICELLA FORESTALE

Marganai
COMPLESSO

Marganai
UGB

B
SEZ

41
PF

1
SF

Uso del Suolo (Corine land cover): **3.1.1. Boschi di latifoglie**
 Sottocategoria forestale: **102 - Leccete con latifoglie sempreverdi**
 Compresa: **Cedui di leccio e altre sclerofille mediterranee**

Funzione prevalente: **Produzione**

Orientamento gestionale: **proseguimento del governo a ceduo**

DATI GENERALI

Superficie totale (ha): **12.2749**

Tare (ha): **0.2993**

Superficie netta (ha): **11.9756**

Altitudine max(m): **812**

Altitudine prev (m): **775**

Altitudine min (m): **727**

Pendenza media: **15 - 30%**

Esposizione: **Ovest**

Rocciosità: **poco roccioso (dist.tra rocce: 10 - 30m)**

Pietrosità: **mediam. pietroso (dist. pietre: 1,5 - 10 m)**

Profondità del suolo: **50-75 cm**

Rischio incendio: **medio**

Modello di combustibile: **0**

Accessibilità: **Accessibile**

Interventi recenti: **Taglio ceduo matricinato**

Accidentalità/Ostacoli: **rilevanti ma superabili**

DATI FORESTALI

Tipo colturale: **Ceduo matricinato**

Classe di età: **0-10 anni**

Coeff. di copertura arborea: **10 %**

Grado evolutivo: **Ceduo: in riproduzione**

Età prevalente: **0**

Origine del bosco: **Agamica o ceduo in conversione**

Composizione specifica: **Leccio (50-80%), Corbezzolo (20-50%)**

Copertura arbustiva: **<5% Erica sp. , Smilax aspera L. ,**

PARAMETRI DENDROMETRICI STIMATI

Altezza media (m): **0**

Altezza dominante (m): **0**

Densità: **Disforme**

Diam. medio (cm): **12**

N° piante/ha: **150-300**

Classe provvigione (mc/ha): **101-150 mc/ha**

Fertilità: **Media**

RINNOVAZIONE: **assente**

BOSCHI CEDUI

Matricinatura: **Leccio, 100 %**

Distribuzione: **Irregolare**

Entità: **60-120 P/ha**

Un turno: **70 %** Due turni: **15 %** Maggiore di 2 turni: **15 %**

Classe ceppaie /ha: **3000 - 5000**

N° Medio polloni per ceppaia: **5**

| Tipologia Danni | Sup. Interessata | Cause | Distribuzione | Gravità |
|-----------------|------------------|-------|---------------|---------|
| 00 - Assente | | | | |

NOTE

Prima del taglio ceduo matricinato di leccio ad elevata densità; piano inferiore denso a corbezzolo con numerosi individui morti. A tratti fisionomia di macchia alta.

SOTTOPARTICELLA FORESTALE

Marganai

COMPLESSO

Marganai

UGB

B

SEZ

41

PF

2

SF

Uso del Suolo (Corine land cover): **3.1.1. Boschi di latifoglie**
 Sottocategoria forestale: **102 - Leccete con latifoglie sempreverdi**
 Compresa: **Cedui di leccio e altre sclerofille mediterranee**

Funzione prevalente: **Produzione**Orientamento gestionale: **proseguimento del governo a ceduo****DATI GENERALI**Superficie totale (ha): **7.435**Tare (ha): **0.3858**Superficie netta (ha): **7.0492**Altitudine max(m): **814**Altitudine prev (m): **785**Altitudine min (m): **725**Pendenza media: **15 - 30%**Esposizione: **Sud-Ovest**Rocciosità: **poco roccioso (dist.tra rocce: 10 - 30m)**Pietrosità: **mediam. pietroso (dist. pietre: 1,5 - 10 m)**Profondità del suolo: **50-75 cm**Rischio incendio: **medio**Modello di combustibile: **0**Accessibilità: **Accessibile**Interventi recenti: **Nessun intervento**Accidentalità/Ostacoli: **assenti o irrilevanti****DATI FORESTALI**Tipo colturale: **Ceduo matricinato**Classe di età: **0-10 anni**Coeff. di copertura arborea: **10 %**Grado evolutivo: **Ceduo: in riproduzione**Età prevalente: **0**Origine del bosco: **Agamica o ceduo in conversione**Composizione specifica: **Leccio (50-80%), Corbezzolo (20-50%), Fillirea (<20%)**Copertura arbustiva: **<5% Smilax aspera L. , ,****PARAMETRI DENDROMETRICI STIMATI**Altezza media (m): **0**Altezza dominante (m): **0**Densità: **Normale**Diam. medio (cm): **12**N° piante/ha: **150-300**Classe provvigione (mc/ha): **101-150 mc/ha**Fertilità: **Media**RINNOVAZIONE: **assente****BOSCHI CEDUI**Matricinatura: **Leccio, 100 %**Distribuzione: **Irregolare**Entità: **120-230 P/ha**Un turno: **70 %** Due turni: **20 %** Maggiore di 2 turni: **10 %**Classe ceppaie /ha: **1000 - 2000**N° Medio polloni per ceppaia: **3**

| Tipologia Danni | Sup. Interessata | Cause | Distribuzione | Gravità |
|-----------------|------------------|-------|---------------|---------|
| 00 - Assente | | | | |

NOTE

Prima del taglio ceduo matricinato di leccio a minore densità (del piano superiore) e più evoluto rispetto alla SF 1.