



REPORT

GENNAIO-SETTEMBRE 2015

Import USA ed export vs UE

PECORINO ROMANO DOP

Le fonti dei dati impiegati nel Report sono:

🇺🇸 **Import USA:** la fonte è CENSUS BUREAU dell'USDA dei seguenti codici doganali:

Codici doganali:

0406905600.-cheeses made from sheep's milk in original loaves and suitable **for grating**

0406905700.-cheese, pecorino made from sheep's milk, in original loaves, **not suitable for grating**

🇮🇹 **Export Italia:** la fonte è ISTAT del seguente codice doganale:

Codici doganali:

04069063.-"Fiore sardo, pecorino, aventi tenore, in peso, di materie grasse =< 40% e aventi tenore, in peso, di acqua della sostanza (non grassa) =< 47% (esclusi quelli grattugiati o in polvere e quelli destinati alla trasformazione)".

1. Import USA: Pecorini tipo Pecorino Romano

Tabella 1 –Aprile - Settembre 2015.

Pecorino tipo Romano **FOR GRATING E NOT FOR GRATING** Import USA per paese di provenienza.

PAESE	Aprile					Maggio					Giugno				
	Volume		Valore CIF			Volume		Valore CIF			Volume		Valore CIF		
	Q.li	Incidenza %	(.000) US\$	Incidenza %	US\$/kg	Q.li	Incidenza %	(.000) US\$	Incidenza %	US\$/kg	Q.li	Incidenza %	(.000) US\$	Incidenza %	US\$/kg
Italia	9.480	49,2	9.398	54,4	9,91	8.902	38,0	9.128	43,2	10,25	8.109	34,1	8.324	38,6	10,27
Cipro	142	0,7	142	0,8	10,00	297	1,3	290	1,4	9,76	337	1,4	303	1,4	8,99
Bulgaria	997	5,2	361	2,1	3,62	2.039	8,7	803	3,8	3,94	1.711	7,2	722	3,3	4,22
Francia	1.668	8,7	1.468	8,5	8,80	3.470	14,8	3.017	14,3	8,69	4.874	20,5	4.220	19,6	8,66
Grecia	2.009	10,4	1.417	8,2	7,05	2.851	12,2	2.064	9,8	7,24	2.960	12,4	2.119	9,8	7,16
Paesi Bassi	33	0,2	29	0,2	8,79	86	0,4	95	0,4	11,05	200	0,8	190	0,9	9,50
Portogallo	8	0,0	8	0,0	10,00	9	0,0	11	0,1	12,22	22	0,1	26	0,1	11,82
Romania	381	2,0	345	2,0	9,06	1.068	4,6	781	3,7	7,31	198	0,8	179	0,8	9,04
Spagna	2.840	14,8	3.094	17,9	10,89	4.180	17,8	4.670	22,1	11,17	4.295	18,0	4.734	22,0	11,02
Croazia	1	0,0	3	0,0	30,00	21	0,1	37	0,2	17,62	-	-	-	-	-
Regno Unito	3	0,0	4	0,0	13,33	-	-	-	-	-	-	-	-	-	-
Israele	-	-	-	-	-	191	0,8	170	0,8	8,90	348	1,5	300	1,4	8,62
Turchia	265	1,4	143	0,8	5,40	202	0,9	81	0,4	4,01	548	2,3	414	1,9	7,55
Egitto	65	0,3	7	0,0	1,08	-	-	-	-	-	179	0,8	30	0,1	1,68
Macedonia	1.175	6,1	626	3,6	5,33	20	0,1	9	0,0	4,50	-	-	-	-	-
Norvegia	171	0,9	204	1,2	11,93	-	-	-	-	-	-	-	-	-	-
Polonia	13	0,1	14	0,1	10,77	-	-	-	-	-	-	-	-	-	-
Austria	-	-	-	-	-	4	0,0	5	0,0	12,50	-	-	-	-	-
Irlanda	-	-	-	-	-	84	0,4	47	0,2	5,60	-	-	-	-	-
Ungheria	-	-	-	-	-	-	-	-	-	-	33	0,1	29	0,1	8,79
Totale	19.251	100	17.263	100	8,97	23.424	100	21.147	100	9,03	23.814	100	21.561	100	9,05

Fonte: U.S. Census Bureau- Department of Commerce

PAESE	Luglio					Agosto					Settembre				
	Volume		Valore CIF			Volume		Valore CIF			Volume		Valore CIF		
	Q.li	Incidenza %	Q.li	Incidenza %	US\$/kg	Q.li	Incidenza %	(.000) US\$	Incidenza %	US\$/kg	Q.li	Incidenza %	(.000) US\$	Incidenza %	US\$/kg
Italia	12.375	39,5	12.734	45,6	10,29	13.028	48,9	13.379	54,3	10,27	10.945	46,9	11.712	54,1	10,70
Cipro	688	2,2	632	2,3	9,19	550	2,1	525	2,1	9,55	87	0,4	73	0,3	8,39
Bulgaria	2.506	8,0	1.024	3,7	4,09	1.826	6,8	663	2,7	3,63	2.001	8,6	842	3,9	4,21
Francia	5.935	18,9	5.159	18,5	8,69	1.833	6,9	1.759	7,1	9,60	2.906	12,5	2.652	12,3	9,13
Grecia	3.304	10,5	2.439	8,7	7,38	1.971	7,4	1.439	5,8	7,30	1.796	7,7	1.348	6,2	7,51
Paesi Bassi	136	0,4	151	0,5	11,10	94	0,4	87	0,4	9,26	133	0,6	145	0,7	10,90
Portogallo	2	0,0	3	0,0	15,00	14	0,1	15	0,1	10,71	9	0,0	11	0,1	12,22
Romania	651	2,1	496	1,8	7,62	410	1,5	241	1,0	5,88	207	0,9	133	0,6	6,43
Spagna	3.816	12,2	4.157	14,9	10,89	3.822	14,3	4.114	16,7	10,76	3.065	13,1	3.371	15,6	11,00
Turchia	913	2,9	598	2,1	6,55	1.460	5,5	1.484	6,0	10,16	839	3,6	600	2,8	7,15
Egitto	-	-	-	-	-	45	0,2	14	0,1	3,11	16	0,1	8	0,0	5,00
Macedonia	970	3,1	528	1,9	5,44	1.392	5,2	742	3,0	5,33	1.163	5,0	599	2,8	5,15
Israele	15	0,0	8	0,0	5,33	29	0,1	162	0,7	55,86	156	0,7	138	0,6	8,85
Giordania	27	0,1	30	0,1	11,11	-	-	-	-	-	-	-	-	-	-
Germania	-	-	-	-	-	14	0,1	13	0,1	9,29	-	-	-	-	-
Norvegia	-	-	-	-	-	173	0,6	188	0,8	10,87	-	-	-	-	-
Totale	31.338	100	27.921	100	8,91	26.661	100	24.637	100	9,24	23.323	100	21.632	100	9,27

CONSORZIO PER LA TUTELA DEL FORMAGGIO PECORINO ROMANO Corso Umberto I 226- 08015 Macomer (NU), tel. 0785 70537, fax 0785 72215, e-mail:

info@pecorinoromano.com, www.pecorinoromano.com

P.I. 00958190910 - C.C.I.A.A. Nuoro n. 57393 – Trib. Oristano n. 5323

Tabella 2 - Gennaio-Dicembre 2012-2013-2014-2015.

Pecorino tipo Romano **FOR GRATING E NOT FOR GRATING** Import USA dall'Italia quantità e prezzi in Dollari (CIF e FOB).

MESE	Q.li				US\$/kg CIF				US\$/kg FOB			
	2012	2013	2014	2015	2012	2013	2014	2015	2012	2013	2014	2015
Gennaio	10.530	10.694	9.105	6.427	6,98	8,45	9,79	10,97	6,79	8,25	9,59	10,72
Febbraio	13.398	7.319	9.907	12.543	6,06	8,51	10,07	10,67	5,90	8,30	9,89	10,48
Marzo	11.016	12.524	12.532	12.511	7,55	8,40	10,33	10,22	7,35	8,23	10,13	10,05
Aprile	5.495	8.911	8.580	9.480	8,38	8,44	10,82	9,91	8,13	8,23	10,58	9,74
Maggio	8.817	8.809	8.060	8.902	7,63	8,64	11,04	10,25	7,43	8,45	10,84	10,05
Giugno	8.723	7.025	5.444	8.109	7,47	8,99	10,87	10,27	7,28	8,75	10,65	10,05
Luglio	10.239	8.937	9.530	12.375	7,39	8,86	10,88	10,29	7,20	8,66	10,65	10,10
Agosto	13.904	12.837	10.059	13.028	7,44	9,03	11,02	10,27	7,25	8,85	10,80	10,11
Settembre	13.093	8.762	7.364	10.945	7,64	9,07	11,19	10,70	7,45	8,88	10,96	10,51
Ottobre	7.260	17.561	12.955		8,00	9,46	10,97		7,78	9,28	10,78	
Novembre	17.448	13.680	12.118		8,26	9,58	10,93		8,07	9,40	10,73	
Dicembre	20.025	11.511	12.098		8,18	9,55	11,10		7,98	9,35	10,90	
Totale	139.948	128.570	117.752	94.320	7,59	8,98	10,74	10,38	7,38	8,78	10,54	10,19

Fonte: U.S. Census Bureau- Department of Commerce

Tabella 3 - Gennaio-Dicembre 2012-2013-2014-2015

Pecorino tipo Romano **FOR GRATING E NOT FOR GRATING** Import USA dall'Italia cambio €/US\$ e prezzi in Euro (CIF).

MESE	€/US\$				€/kg CIF			
	2012	2013	2014	2015	2012	2013	2014	2015
Gennaio	1,29	1,33	1,36	1,16	5,41	6,35	7,20	9,44
Febbraio	1,32	1,34	1,37	1,13	4,59	6,35	7,35	9,40
Marzo	1,32	1,30	1,38	1,08	5,72	6,46	7,48	9,43
Aprile	1,32	1,30	1,38	1,08	6,35	6,49	7,84	9,20
Maggio	1,29	1,30	1,37	1,11	5,92	6,65	8,06	9,20
Giugno	1,25	1,32	1,36	1,12	5,98	6,81	7,99	9,15
Luglio	1,23	1,31	1,35	1,10	6,01	6,76	8,06	9,36
Agosto	1,24	1,33	1,33	1,11	6,00	6,79	8,29	9,22
Settembre	1,29	1,33	1,29	1,12	5,92	6,82	8,67	9,54
Ottobre	1,30	1,36	1,27		6,16	6,96	8,63	
Novembre	1,28	1,35	1,25		6,45	7,10	8,75	
Dicembre	1,31	1,37	1,23		6,24	6,97	9,02	
Totale	1,29	1,33	1,33	1,11	5,90	6,71	8,14	9,33

Fonte: U.S. Census Bureau- Department of Commerce

Figura 1 - Gennaio-Dicembre 2012-2013-2014-2015.

Pecorino tipo Romano **FOR GRATING E NOT FOR GRATING** trend import USA dall'Italia quantità (q.li)



Figura 2 - Gennaio-Dicembre 2012-2013-2014-2015.

Pecorino tipo Romano **FOR GRATING E NOT FOR GRATING** trend pezzi mensili USA dall'Italia quantità (Dollari ed Euro CIF).

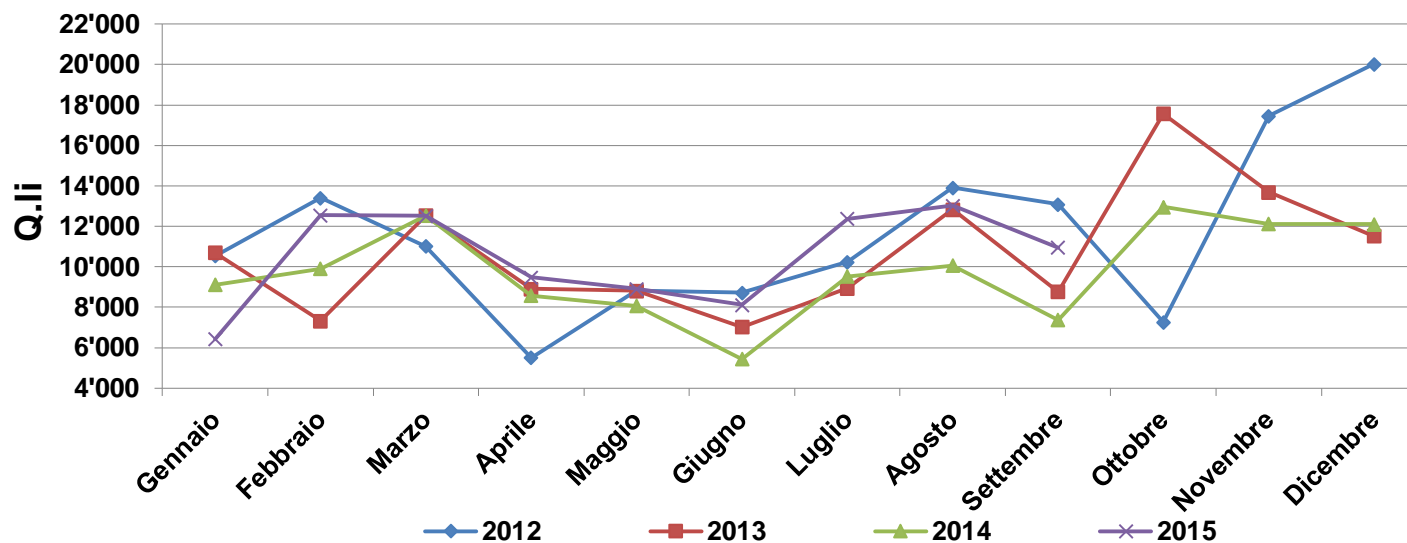
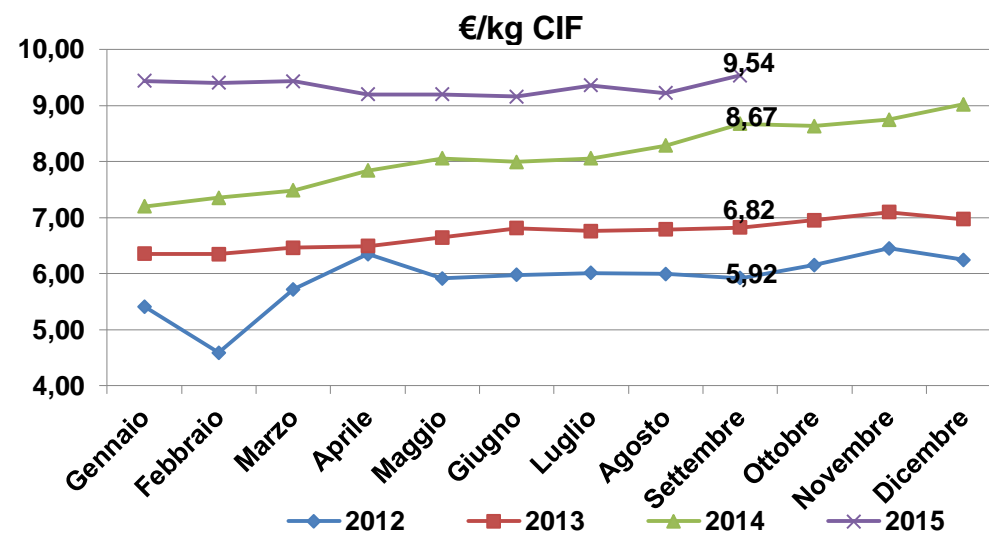
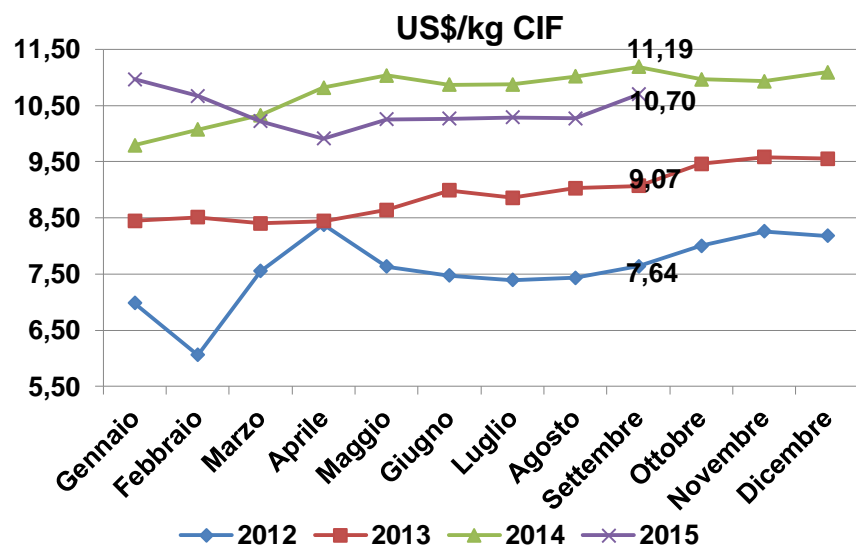

Fonte: U.S. Census Bureau- Department of Commerce

CONSORZIO PER LA TUTELA DEL FORMAGGIO PECORINO ROMANO Corso Umberto I 226- 08015 Macomer (NU), tel. 0785 70537, fax 0785 72215, e-mail:

info@pecorinoromano.com, www.pecorinoromano.com

P.I. 00958190910 - C.C.I.A.A. Nuoro n. 57393 - Trib. Oristano n. 5323

Tabella 4 - Confronto Gennaio- Dicembre 2013-2014-2015 Pecorino tipo Romano

FOR GRATING E NOT FOR GRATING

Import USA dall'Italia quantità e prezzi in Dollari (CIF) ed Euro (CIF)

MESE	2013				2014				2015				Var.% 2013-2014			Var.% 2014-2015		
	Q.li	US\$/kg CIF	Cambio €/US\$	€/kg CIF	Q.li	US\$/kg CIF	Cambio €/US\$	€/kg CIF	Q.li	US\$/kg CIF	Cambio €/US\$	€/kg CIF	Q.li	US\$/kg CIF	€/kg CIF	Q.li	US\$/kg CIF	€/kg CIF
Gennaio	10.694	8,45	1,33	6,35	9.105	9,79	1,36	7,20	6.427	10,97	1,16	9,44	-15	16	13	-29	12	31
Febbraio	7.319	8,51	1,34	6,35	9.907	10,07	1,37	7,35	12.543	10,67	1,13	9,40	35	18	16	27	6	28
Marzo	12.524	8,40	1,30	6,46	12.532	10,33	1,38	7,48	12.511	10,22	1,08	9,43	0	23	16	-0,2	-1	26
Aprile	8.911	8,44	1,30	6,49	8.580	10,82	1,38	7,84	9.480	9,91	1,08	9,20	-4	28	21	10	-8	17
Maggio	8.809	8,64	1,30	6,65	8.060	11,04	1,37	8,06	8.902	10,25	1,11	9,20	-9	28	21	10	-7	14
Giugno	7.025	8,99	1,32	6,81	5.444	10,87	1,36	7,99	8.109	10,27	1,12	9,15	-23	21	17	49	-6	15
Luglio	8.937	8,86	1,31	6,76	9.530	10,88	1,35	8,06	12.375	10,29	1,10	9,36	7	23	19	30	-5	16
Agosto	12.837	9,03	1,33	6,79	10.059	11,02	1,33	8,29	13.028	10,27	1,11	9,22	-22	22	22	30	-7	11
Settembre	8.762	9,07	1,33	6,82	7.364	11,19	1,29	8,67	10.945	10,70	1,12	9,54	-16	23	27	49	-4	10
Ottobre	17.561	9,46	1,36	6,96	12.955	10,97	1,27	8,63					-26	16	24			
Novembre	13.680	9,58	1,35	7,10	12.118	10,93	1,25	8,75					-11	14	23			
Dicembre	11.511	9,55	1,37	6,97	12.098	11,10	1,23	9,02					5	16	29			
Totale	128.570	8,98	1,33	6,71	117.752	10,74	1,33	8,14	94.320	10,38	1,11	9,33	-8	20	21	17.0*	-2*	18*

CONFRONTO periodo considerato 2013/2014/2015

Gennaio-Settembre	85.818	8,70	1,32	6,61	80.581	10,63	1,35	7,88	94.320	10,38	1,11	9,33	-6	+22	+19	+17.0	-2	+18
--------------------------	---------------	-------------	-------------	-------------	---------------	--------------	-------------	-------------	---------------	--------------	-------------	-------------	-----------	------------	------------	--------------	-----------	------------

*var. % sul tot. periodo corrispondente

Fonte: U.S. Census Bureau- Department of Commerce

CONSORZIO PER LA TUTELA DEL FORMAGGIO PECORINO ROMANO Corso Umberto I 226- 08015 Macomer (NU), tel. 0785 70537, fax 0785 72215, e-mail:

info@pecorinoromano.com, www.pecorinoromano.com

P.I. 00958190910 - C.C.I.A.A. Nuoro n. 57393 – Trib. Oristano n. 5323

2. Import USA: Pecorino tipo Romano “for grating”

2. Import USA: Pecorini tipo Pecorino Romano "FOR GRATING"

Tabella 5 – Aprile - Settembre 2015 Pecorino tipo Romano **FOR GRATING**

Import USA per paese di provenienza

PAESE	Aprile					Maggio					Giugno				
	VOLUME		VALORE CIF			VOLUME		VALORE CIF			VOLUME		VALORE CIF		
	Q.li	Incidenza %	(.000) US\$	Incidenza %	US\$/kg	Q.li	Incidenza %	(.000) US\$	Incidenza %	US\$/kg	Q.li	Incidenza %	(.000) US\$	Incidenza %	US\$/kg
Italia	7.587	64,4	7.602	71,1	10,02	7.910	53,3	8.248	58,6	10,43	7.637	47,3	7.907	52,2	10,35
Spagna	998	8,5	1.051	9,8	10,53	1.554	10,5	1.713	12,2	11,02	2.041	12,6	2.218	14,6	10,87
Grecia	858	7,3	544	5,1	6,34	1.684	11,3	1.254	8,9	7,45	1.479	9,2	1.064	7,0	7,19
Bulgaria	380	3,2	124	1,2	3,26	439	3,0	163	1,2	3,71	457	2,8	171	1,1	3,74
Paesi Bassi	33	0,3	29	0,3	8,79	86	0,6	95	0,7	11,05	163	1,0	170	1,1	10,43
Francia	251	2,1	270	2,5	10,76	1.871	12,6	1.607	11,4	8,59	3.454	21,4	2.910	19,2	8,43
Portogallo	8	0,1	8	0,1	10,00	9	0,1	11	0,1	12,22	22	0,1	26	0,2	11,82
Cipro	35	0,3	34	0,3	9,71	176	1,2	172	1,2	9,77	160	1,0	133	0,9	8,31
Turchia	75	0,6	55	0,5	7,33	129	0,9	56	0,4	4,34	498	3,1	361	2,4	7,25
Romania	381	3,2	345	3,2	9,06	885	6,0	691	4,9	7,81	198	1,2	179	1,2	9,04
Macedonia	1.175	10,0	626	5,9	5,33	20	0,1	9	0,1	4,50	-	-	-	-	-
Croazia	1	0,0	3	0,0	30,00	-	-	-	-	-	-	-	-	-	-
Austria	-	-	-	-	-	4	0,0	5	0,0	12,50	-	-	-	-	-
Irlanda	-	-	-	-	-	84	0,6	47	0,3	5,60	-	-	-	-	-
Israele	-	-	-	-	-	-	-	-	-	-	26	0,2	14	0,1	5,38
Totale	11.782	100	10.691	100	9,07	14.851	100	14.071	100	9,47	16.135	100	15.153	100	9,39

Fonte: U.S. Census Bureau- Department of Commerce

PAESE	Luglio					Agosto					Settembre				
	VOLUME		VALORE CIF			VOLUME		VALORE CIF			VOLUME		VALORE CIF		
	Q.li	Incidenza %	(.000) US\$	Incidenza %	US\$/kg	Q.li	Incidenza %	(.000) US\$	Incidenza %	US\$/kg	Q.li	Incidenza %	(.000) US\$	Incidenza %	US\$/kg
Italia	11.405	49,0	11.783	55,4	10,33	11.921	60,3	12.259	64,9	10,28	10.121	57,1	10.943	64,3	10,81
Spagna	1.575	6,8	1.705	8,0	10,83	2.318	11,7	2.475	13,1	10,68	1.973	11,1	2.147	12,6	10,88
Grecia	1.886	8,1	1.431	6,7	7,59	997	5,0	726	3,8	7,28	1.298	7,3	958	5,6	7,38
Bulgaria	1.248	5,4	525	2,5	4,21	574	2,9	149	0,8	2,60	613	3,5	215	1,3	3,51
Paesi Bassi	136	0,6	151	0,7	11,10	94	0,5	87	0,5	9,26	133	0,8	145	0,9	10,90
Francia	4.563	19,6	3.894	18,3	8,53	790	4,0	739	3,9	9,35	1.288	7,3	1.209	7,1	9,39
Portogallo	-	-	-	-	-	12	0,1	13	0,1	10,83	7	0,0	9	0,1	12,86
Cipro	409	1,8	373	1,8	9,12	257	1,3	241	1,3	9,38	87	0,5	73	0,4	8,39
Turchia	540	2,3	388	1,8	7,19	1.179	6,0	1.308	6,9	11,09	839	4,7	600	3,5	7,15
Romania	508	2,2	447	2,1	8,80	171	0,9	105	0,6	6,14	207	1,2	133	0,8	6,43
Macedonia	970	4,2	528	2,5	5,44	1.392	7,0	742	3,9	5,33	1.163	6,6	599	3,5	5,15
Egitto	-	-	-	-	-	45	0,2	14	0,1	3,11	-	-	-	-	-
Israele	15	0,1	8	0,0	5,33	29	0,1	24	0,1	8,28	-	-	-	-	-
Giordania	27	0,1	30	0,1	11,11	-	-	-	-	-	-	-	-	-	-
Totale	23.282	100	21.263	100	9,13	19.779	100	18.882	100	9,55	17.729	100	17.031	100	9,61

CONSORZIO PER LA TUTELA DEL FORMAGGIO PECORINO ROMANO Corso Umberto I 226- 08015 Macomer (NU), tel. 0785 70537, fax 0785 72215, e-mail:

info@pecorinoromano.com, www.pecorinoromano.com

P.I. 00958190910 - C.C.I.A.A. Nuoro n. 57393 – Trib. Oristano n. 5323

Tabella 6 - Gennaio-Dicembre 2012-2013-2014-2015.

Pecorino tipo Romano **FOR GRATING** Import USA dall'Italia quantità e prezzi in Dollari (CIF e FOB).

MESE	Q.li				US\$/kg CIF				US\$/kg FOB			
	2012	2013	2014	2015	2012	2013	2014	2015	2012	2013	2014	2015
Gennaio	9.866	10.206	8.174	5.609	6,85	8,43	9,74	11,07	6,66	8,25	9,54	10,81
Febbraio	12.527	6.616	9.260	9.823	5,94	8,41	10,10	10,85	5,78	8,21	9,93	10,64
Marzo	10.079	12.119	12.016	9.404	7,49	8,39	10,32	10,34	7,30	8,22	10,13	10,15
Aprile	4.726	8.142	8.003	7.587	8,06	8,38	10,73	10,02	7,80	8,19	10,51	9,83
Maggio	7.912	8.246	7.196	7.910	7,37	8,59	11,00	10,43	7,20	8,41	10,81	10,23
Giugno	8.202	6.392	4.959	7.637	7,39	8,97	10,84	10,35	7,20	8,74	10,64	10,14
Luglio	9.209	8.216	8.464	11.405	7,34	8,70	10,93	10,33	7,17	8,50	10,73	10,15
Agosto	12.891	12.092	9.323	11.921	7,40	9,04	11,06	10,28	7,22	8,86	10,85	10,13
Settembre	12.306	7.982	6.705	10.121	7,61	9,03	11,15	10,81	7,43	8,84	10,94	10,62
Ottobre	6.489	16.641	8.715		7,59	9,36	11,07		7,36	9,19	10,87	
Novembre	16.897	12.503	10.132		8,18	9,56	10,97		8,00	9,38	10,76	
Dicembre	18.551	10.631	10.195		8,09	9,42	11,18		7,89	9,23	10,98	
Totale	129.655	119.786	103.142	81.417	7,47	8,92	10,74	10,48	7,25	8,73	10,54	10,29

Fonte: U.S. Census Bureau- Department of Commerce

Tabella 7 - Gennaio-Dicembre 2012-2013-2014-2015

Pecorino tipo Romano **FOR GRATING** Import USA dall'Italia cambio €/US\$ e prezzi in Euro (CIF).

MESE	€/US\$				€/kg CIF			
	2012	2013	2014	2015	2012	2013	2014	2015
Gennaio	1,29	1,33	1,36	1,16	5,31	6,34	7,16	9,52
Febbraio	1,32	1,34	1,37	1,13	4,50	6,28	7,37	9,56
Marzo	1,32	1,30	1,38	1,08	5,68	6,45	7,48	9,54
Aprile	1,32	1,30	1,38	1,08	6,11	6,45	7,78	9,30
Maggio	1,29	1,30	1,37	1,11	5,72	6,61	8,03	9,35
Giugno	1,25	1,32	1,36	1,12	5,91	6,79	7,97	9,23
Luglio	1,23	1,31	1,35	1,10	5,97	6,64	8,09	9,40
Agosto	1,24	1,33	1,33	1,11	5,96	6,80	8,31	9,23
Settembre	1,29	1,33	1,29	1,12	5,90	6,79	8,65	9,64
Ottobre	1,30	1,36	1,27		5,84	6,88	8,72	
Novembre	1,28	1,35	1,25		6,39	7,08	8,78	
Dicembre	1,31	1,37	1,23		6,18	6,88	9,09	
Totale	1,29	1,33	1,33	1,11	5,81	6,66	8,12	9,42

Fonte: U.S. Census Bureau- Department of Commerce

Figura 3 - Gennaio-Dicembre 2012-2013-2014-2015.
 Pecorino tipo Romano **FOR GRATING** trend import USA dall'Italia quantità (Q.li)



Figura 4 - Gennaio-Dicembre 2012-2013-2014-2015.
 Pecorino tipo Romano **FOR GRATING** trend pezzi mensili USA dall'Italia quantità (Dollari ed Euro CIF).



Fonte: U.S. Census Bureau- Department of Commerce

Tabella 9 - Confronto Gennaio- Dicembre 2013-2014-2015

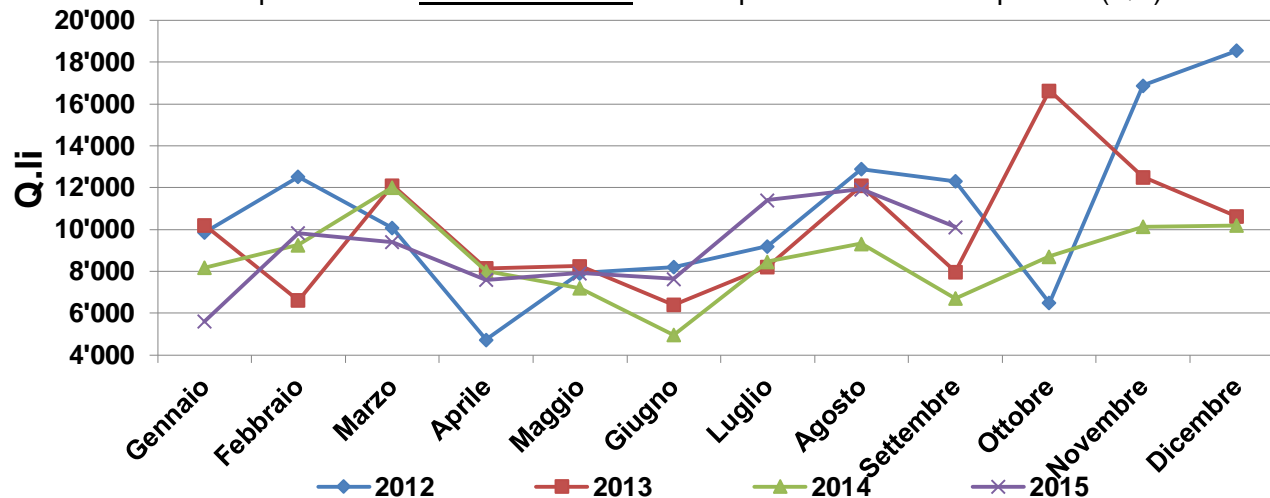
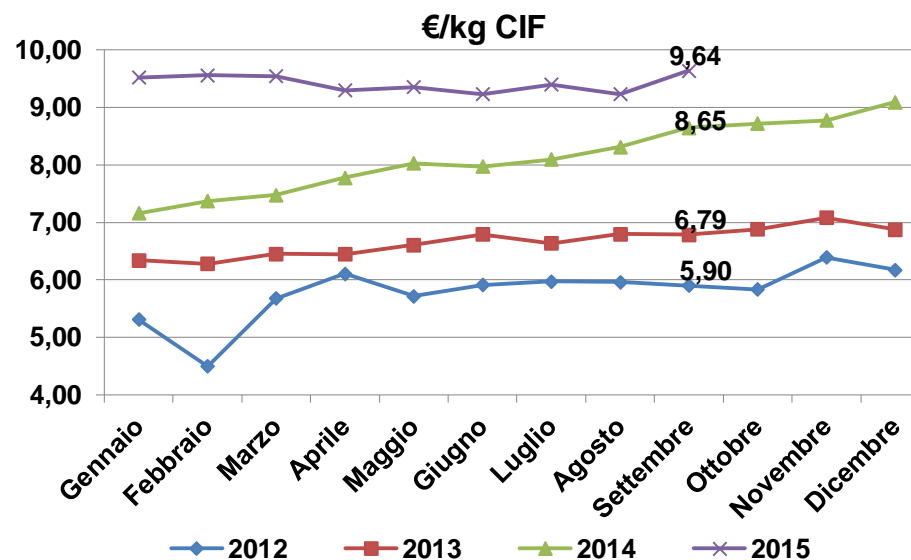
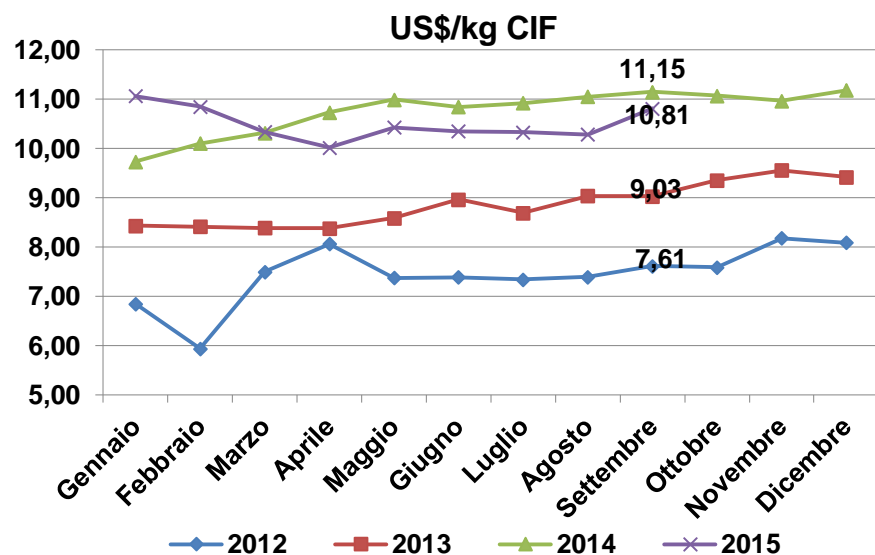
Pecorino tipo Romano **FOR GRATING** Import USA dall'Italia quantità e prezzi in Dollari (CIF) ed Euro (CIF)

MESE	2013				2014				2015				Var.% 2013-2014			Var.% 2014-2015		
	Q.li	US\$/kg CIF	Cambio €/US\$	€/kg CIF	Q.li	US\$/kg CIF	Cambio €/US\$	€/kg CIF	Q.li	US\$/kg CIF	Cambio €/US\$	€/kg CIF	Q.li	US\$/kg CIF	€/kg CIF	Q.li	US\$/kg CIF	€/kg CIF
Gennaio	10.206	8,43	1,33	6,34	8.174	9,74	1,36	7,16	5.609	11,07	1,16	9,52	-20	15	13	-31	14	33
Febbraio	6.616	8,41	1,34	6,28	9.260	10,10	1,37	7,37	9.823	10,85	1,13	9,56	40	20	17	6	7	30
Marzo	12.119	8,39	1,30	6,45	12.016	10,32	1,38	7,48	9.404	10,34	1,08	9,54	-1	23	16	-21	0	28
Aprile	8.142	8,38	1,30	6,45	8.003	10,73	1,38	7,78	7.587	10,02	1,07	9,30	-2	28	21	-5	-7	20
Maggio	8.246	8,59	1,30	6,61	7.196	11,00	1,37	8,03	7.910	10,43	1,11	9,35	-13	28	22	10	-5	17
Giugno	6.392	8,97	1,32	6,79	4.959	10,84	1,36	7,97	7.637	10,35	1,12	9,23	-22	21	17	54	-5	16
Luglio	8.216	8,70	1,31	6,64	8.464	10,93	1,35	8,09	11.405	10,33	1,10	9,40	3	26	22	35	-5	16
Agosto	12.092	9,04	1,33	6,80	9.323	11,06	1,33	8,31	11.921	10,28	1,11	9,23	-23	22	22	28	-7	11
Settembre	7.982	9,03	1,33	6,79	6.705	11,15	1,29	8,65	10.121	10,81	1,12	9,64	-16	24	27	51	-3	11
Ottobre	16.641	9,36	1,36	6,88	8.715	11,07	1,27	8,72					-48	18	27			
Novembre	12.503	9,56	1,35	7,08	10.132	10,97	1,25	8,78					-19	15	24			
Dicembre	10.631	9,42	1,37	6,88	10.195	11,18	1,23	9,09					-4	19	32			
Totale	119.786	8,92	1,33	6,66	103.142	10,74	1,33	8,12	81.417	10,48	1,11	9,42	-14	20	22	9,9*	-1*	20*

CONFRONTO periodo considerato 2013/2014/2015

Gennaio-Settembre	80.011	8,66	1,32	6,57	74.100	10,61	1,35	7,87	81.417	10,48	1,11	9,42	-7	+23	+20	+9.9	-1	+20
--------------------------	---------------	-------------	-------------	-------------	---------------	--------------	-------------	-------------	---------------	--------------	-------------	-------------	-----------	------------	------------	-------------	-----------	------------

*var. % sul tot. periodo corrispondente

Fonte: U.S. Census Bureau- Department of Commerce

Tabella 8 –Agosto-Settembre 2015

Pecorino tipo Romano **FOR GRATING**. Import USA dall'Italia per distretto di arrivo.

DISTRETTO	Agosto					Settembre				
	VOLUME		VALORE CIF			VOLUME		VALORE CIF		
	Q.li	Incidenza a %	(.000) US\$	Incidenza %	US\$/kg	Q.li	Incidenza %	(.000) US\$	Incidenza %	US\$/kg
New York	9.811	82,3	10.192	83,1	10,39	7.051	69,7	7.807	71,3	11,07
Chicago	1.627	13,6	1.558	12,7	9,58	2.357	23,3	2.290	20,9	9,72
Miami	-	-	-	-	-	478	4,7	592	5,4	12,38
Los Angeles	208	1,7	217	1,8	10,43	200	2,0	205	1,9	10,25
Tampa	249	2,1	257	2,1	10,32	-	-	-	-	-
San Francisco	27	0,2	34	0,3	12,59	35	0,3	50	0,5	14,29
Totale	11.922	100	12.258	100	10,28	10.121	100	10.944	100	10,81

Fonte: U.S. Census Bureau- Department of Commerce

CONSORZIO PER LA TUTELA DEL FORMAGGIO PECORINO ROMANO Corso Umberto I 226- 08015 Macomer (NU), tel. 0785 70537, fax 0785 72215, e-mail:

info@pecorinoromano.com, www.pecorinoromano.com

P.I. 00958190910 - C.C.I.A.A. Nuoro n. 57393 – Trib. Oristano n. 5323

3. Import USA: Pecorino tipo Romano “not for grating”

3. Import USA: Pecorini tipo Pecorino Romano "NOT FOR GRATING"

Tabella 10- Aprile - Settembre 2015 Pecorino tipo Romano NOT FOR GRATING

Import USA per paese di provenienza

PAESE	Aprile					Maggio					Giugno				
	VOLUME		VALORE CIF			VOLUME		VALORE CIF			VOLUME		VALORE CIF		
	Q.li	Incidenza %	(.000) US\$	Incidenza %	US\$/kg	Q.li	Incidenza %	(.000) US\$	Incidenza %	US\$/kg	Q.li	Incidenza %	(.000) US\$	Incidenza %	US\$/kg
Italia	1.893	25,3	1.796	27,3	9,49	992	11,6	880	12,3	8,87	472	6,1	417	6,5	8,83
Bulgaria	617	8,3	237	3,6	3,84	1.600	18,7	640	9,0	4,00	1.254	16,3	551	8,6	4,39
Spagna	1.842	24,7	2.043	31,1	11,09	2.626	30,6	2.957	41,4	11,26	2.254	29,4	2.516	39,1	11,16
Grecia	1.151	15,4	873	13,3	7,58	1.167	13,6	810	11,3	6,94	1.481	19,3	1.055	16,4	7,12
Francia	1.417	19,0	1.198	18,2	8,45	1.599	18,7	1.410	19,8	8,82	1.420	18,5	1.310	20,4	9,23
Cipro	107	1,4	108	1,6	10,09	121	1,4	118	1,7	9,75	177	2,3	170	2,6	9,60
Egitto	65	0,9	7	0,1	1,08	-	-	-	-	-	179	2,3	30	0,5	1,68
Israele	-	-	-	-	-	191	2,2	170	2,4	8,90	322	4,2	286	4,4	8,88
Turchia	190	2,5	88	1,3	4,63	73	0,9	25	0,4	3,42	50	0,7	53	0,8	10,60
Regno Unito	3	0,0	4	0,1	13,33	-	-	-	-	-	-	-	-	-	-
Polonia	13	0,2	14	0,2	10,77	-	-	-	-	-	-	-	-	-	-
Croazia	-	-	-	-	-	21	0,2	37	0,5	17,62	-	-	-	-	-
Romania	-	-	-	-	-	183	2,1	90	1,3	4,92	-	-	-	-	-
Ungheria	-	-	-	-	-	-	-	-	-	-	33	0,4	29	0,5	8,79
Paesi Bassi	-	-	-	-	-	-	-	-	-	-	37	0,5	20	0,3	5,41
Ucraina	171	2,3	204	3,1	11,93	-	-	-	-	-	-	-	-	-	-
Totale	7.469	100	6.572	100	8,80	8.573	100	7.137	100	8,32	7.679	100	6.437	100	8,38

Fonte: U.S. Census Bureau- Department of Commerce

PAESE	Luglio					Agosto					Settembre				
	VOLUME		VALORE CIF			VOLUME		VALORE CIF			VOLUME		VALORE CIF		
	Q.li	Incidenza %	(.000) US\$	Incidenza %	US\$/kg	Q.li	Incidenza %	(.000) US\$	Incidenza %	US\$/kg	Q.li	Incidenza %	(.000) US\$	Incidenza %	US\$/kg
Italia	970	12,0	951	14,2	9,80	1.107	15,7	1.120	18,8	10,12	824	14,7	769	16,7	9,33
Bulgaria	1.258	15,6	499	7,5	3,97	1.252	17,8	514	8,6	4,11	1.388	24,8	627	13,6	4,52
Spagna	2.241	27,8	2.452	36,6	10,94	1.504	21,4	1.639	27,6	10,90	1.092	19,5	1.224	26,6	11,21
Grecia	1.418	17,6	1.008	15,1	7,11	974	13,8	713	12,0	7,32	498	8,9	390	8,5	7,83
Francia	1.372	17,0	1.265	18,9	9,22	1.043	14,8	1.020	17,2	9,78	1.618	28,9	1.443	31,4	8,92
Cipro	279	3,5	259	3,9	9,28	293	4,2	284	4,8	9,69	-	-	-	-	-
Egitto	-	-	-	-	-	-	-	-	-	-	16	0,3	8	0,2	5,00
Turchia	373	4,6	210	3,1	5,63	281	4,0	176	3,0	6,26	-	-	-	-	-
Israele	-	-	-	-	-	157	2,2	138	2,3	8,79	156	2,8	138	3,0	8,85
Romania	143	1,8	49	0,7	3,43	239	3,4	136	2,3	5,69	-	-	-	-	-
Portogallo	2	0,0	3	0,0	15,00	2	0,0	2	0,0	10,00	2	0,0	2	0,0	10,00
Germania	-	-	-	-	-	14	0,2	13	0,2	9,29	-	-	-	-	-
Norvegia	-	-	-	-	-	173	2,5	188	3,2	10,87	-	-	-	-	-
Totale	8.056	100	6.696	100	8,31	7.039	100	5.943	100	8,44	5.594	100	4.601	100	8,22

CONSORZIO PER LA TUTELA DEL FORMAGGIO PECORINO ROMANO Corso Umberto I 226- 08015 Macomer (NU), tel. 0785 70537, fax 0785 72215, e-mail:

info@pecorinoromano.com, www.pecorinoromano.com

P.I. 00958190910 - C.C.I.A.A. Nuoro n. 57393 – Trib. Oristano n. 5323

Tabella 11 - Gennaio-Dicembre 2012-2013-2014-2015.

Pecorino tipo Romano **NOT FOR GRATING** Import USA dall'Italia quantità e prezzi in Dollari (CIF e FOB).

MESE	Q.li				US\$/kg CIF				US\$/kg FOB			
	2012	2013	2014	2015	2012	2013	2014	2015	2012	2013	2014	2015
Gennaio	664	488	931	818	8,96	8,75	10,28	10,31	8,70	8,44	10,04	10,13
Febbraio	871	703	647	2.720	7,89	9,43	9,63	10,01	7,72	9,09	9,30	9,92
Marzo	937	405	516	3.107	8,18	8,81	10,50	9,86	7,88	8,49	10,17	9,75
Aprile	769	769	577	1.893	10,34	9,05	12,03	9,49	10,12	8,74	11,58	9,38
Maggio	905	563	864	992	9,89	9,43	11,39	8,87	9,44	9,15	11,12	8,63
Giugno	521	633	485	472	8,81	9,26	11,18	8,83	8,50	8,85	10,76	8,60
Luglio	1.030	721	1.066	970	7,81	10,69	10,48	9,80	7,51	10,39	10,03	9,54
Agosto	1.013	745	736	1.107	7,95	8,87	10,58	10,12	7,73	8,56	10,26	9,93
Settembre	787	780	659	824	8,02	9,50	11,53	9,33	7,79	9,24	11,20	9,19
Ottobre	771	920	4.240		11,52	11,33	10,75		11,26	11,01	10,59	
Novembre	551	1.177	1.986		10,83	9,81	10,76		10,44	9,59	10,56	
Dicembre	1.474	880	1.903		9,29	11,14	10,64		9,10	10,82	10,46	
Totale	10.293	8.784	14.610	12.903	8,33	9,80	10,76	9,74	8,85	9,50	10,51	9,59

Fonte: U.S. Census Bureau- Department of Commerce

Tabella 12 - Gennaio-Dicembre 2012-2013-2014-2015

Pecorino tipo Romano **NOT FOR GRATING** Import USA dall'Italia cambio €/US\$ e prezzi in Euro (CIF).

MESE	€/US\$				€/kg CIF			
	2012	2013	2014	2015	2012	2013	2014	2015
Gennaio	1,29	1,33	1,36	1,16	6,95	6,58	7,56	8,87
Febbraio	1,32	1,34	1,37	1,13	5,98	7,04	7,03	8,82
Marzo	1,32	1,30	1,38	1,08	6,19	6,78	7,61	9,10
Aprile	1,32	1,30	1,38	1,08	7,83	6,96	8,72	8,80
Maggio	1,29	1,30	1,37	1,11	7,67	7,26	8,31	7,96
Giugno	1,25	1,32	1,36	1,12	7,05	7,01	8,22	7,88
Luglio	1,23	1,31	1,35	1,10	6,35	8,16	7,76	8,92
Agosto	1,24	1,33	1,33	1,11	6,41	6,67	7,96	9,08
Settembre	1,29	1,33	1,29	1,12	6,22	7,14	8,94	8,32
Ottobre	1,30	1,36	1,27		8,86	8,33	8,46	
Novembre	1,28	1,35	1,25		8,46	7,27	8,60	
Dicembre	1,31	1,37	1,23		7,09	8,13	8,65	
Totale	1,29	1,33	1,33	1,11	7,01	7,28	8,29	8,78

Fonte: U.S. Census Bureau- Department of Commerce

Figura 5 - Gennaio-Dicembre 2012-2013-2014-2015.



Figura 6 - Gennaio-Dicembre 2012-2013-2014-2015.

Pecorino tipo Romano **NOT FOR GRATING** trend pezzi mensili USA dall'Italia quantità (Dollari ed Euro CIF).

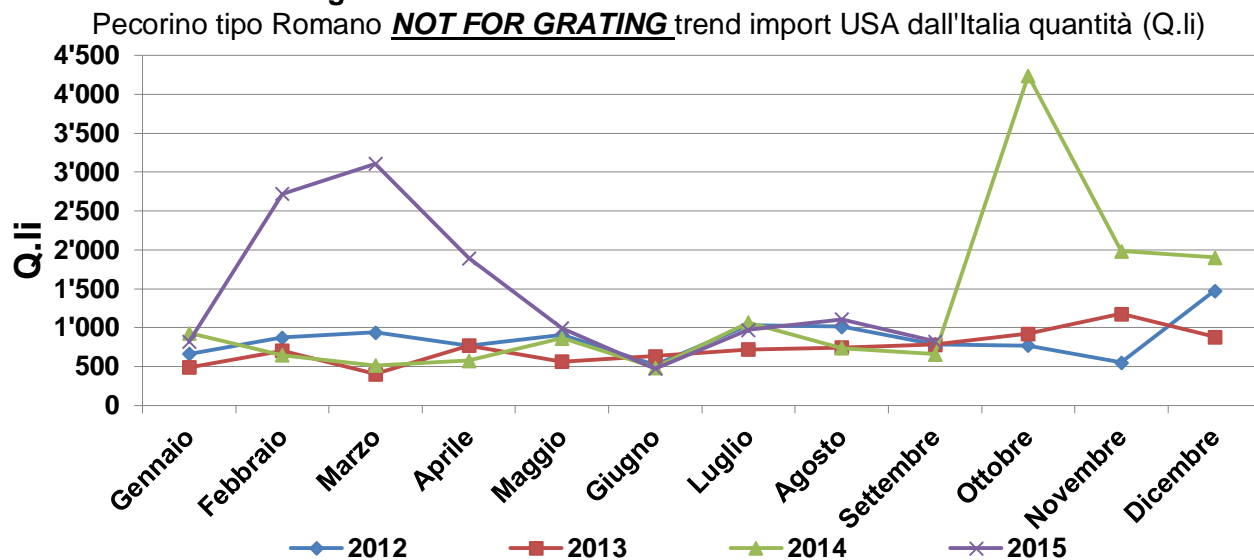
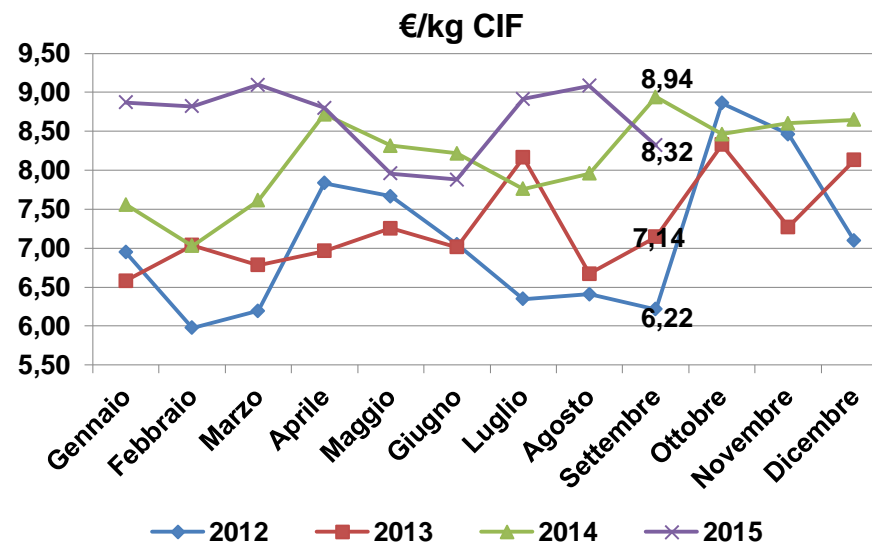
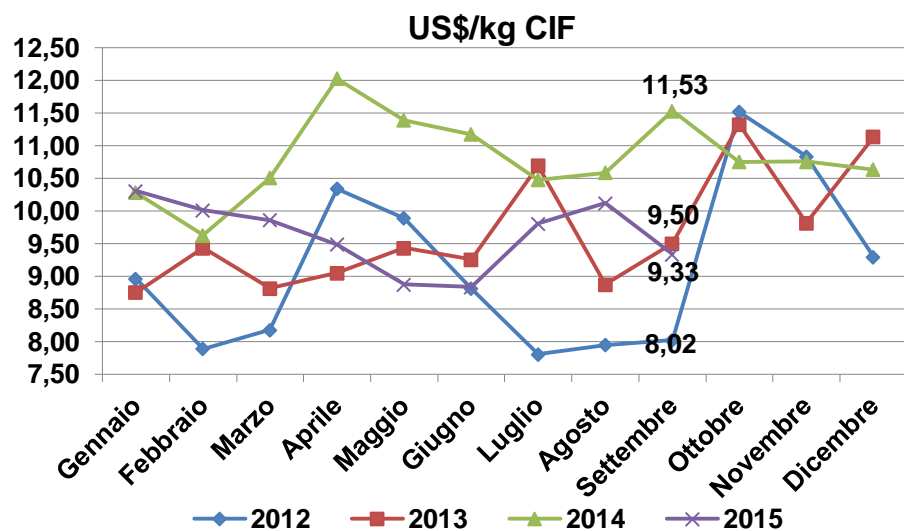

Fonte: U.S. Census Bureau- Department of Commerce

CONSORZIO PER LA TUTELA DEL FORMAGGIO PECORINO ROMANO Corso Umberto I 226- 08015 Macomer (NU), tel. 0785 70537, fax 0785 72215, e-mail:

info@pecorinoromano.com, www.pecorinoromano.com

P.I. 00958190910 - C.C.I.A.A. Nuoro n. 57393 - Trib. Oristano n. 5323

Tabella 14 – Confronto Gennaio- Dicembre 2013-2014-2015

Pecorino tipo Romano **NOT FOR GRATING** Import USA dall'Italia quantità e prezzi in Dollari (CIF) ed Euro (CIF)

MESE	2013				2014				2015				Var.% 2013-2014			Var.% 2014-2015		
	Q.li	US\$/kg CIF	Cambio €/US\$	€/kg CIF	Q.li	US\$/kg CIF	Cambio €/US\$	€/kg CIF	Q.li	US\$/kg CIF	Cambio €/US\$	€/kg CIF	Q.li	US\$/kg CIF	€/kg CIF	Q.li	US\$/kg CIF	€/kg CIF
Gennaio	488	8,75	1,33	6,58	931	10,28	1,36	7,56	818	10,31	1,16	8,87	91	17	15	-12	0	17
Febbraio	703	9,43	1,34	7,04	647	9,63	1,37	7,03	2.720	10,01	1,13	8,82	-8	2	0	320	4	25
Marzo	405	8,81	1,30	6,78	516	10,50	1,38	7,61	3.107	9,86	1,08	9,10	27	19	12	502	-6	20
Aprile	769	9,05	1,30	6,96	577	12,03	1,38	8,72	1.893	9,49	1,07	8,80	-25	33	25	228	-21	1
Maggio	563	9,43	1,30	7,26	864	11,39	1,37	8,31	992	8,87	1,11	7,96	53	21	15	15	-22	-4
Giugno	633	9,26	1,32	7,01	485	11,18	1,36	8,22	472	8,83	1,12	7,88	-23	21	17	-3	-21	-4
Luglio	721	10,69	1,31	8,16	1.066	10,48	1,35	7,76	970	9,80	1,10	8,92	48	-2	-5	-9	-6	15
Agosto	745	8,87	1,33	6,67	736	10,58	1,33	7,96	1.107	10,12	1,11	9,08	-1	19	19	50	-4	14
Settembre	780	9,50	1,33	7,14	659	11,53	1,29	8,94	824	9,33	1,12	8,32	-16	21	25	25	-19	-7
Ottobre	920	11,33	1,36	8,33	4.240	10,75	1,27	8,46					361	-5	2			
Novembre	1.177	9,81	1,35	7,27	1.986	10,76	1,25	8,60					69	10	18			
Dicembre	880	11,14	1,37	8,13	1.903	10,64	1,23	8,65					116	-4	6			
Totale	8.784	9,80	1,33	7,28	14.610	10,76	1,33	8,29	12.903	9,74	1,11	8,78	66	10	14	99,1*	-10*	10*

CONFRONTO periodo considerato 2013/2014/2015

Gennaio-Settembre	5.807	9,36	1,32	7,07	6.481	10,80	1,35	8,01	12.903	9,74	1,11	8,78	+12	+15	+13	+99,1	-10	+10
--------------------------	--------------	-------------	-------------	-------------	--------------	--------------	-------------	-------------	---------------	-------------	-------------	-------------	------------	------------	------------	--------------	------------	------------

*var. % sul tot. periodo corrispondente

Fonte: U.S. Census Bureau- Department of Commerce

Tabella 13 – Agosto - Settembre 2015

Pecorino tipo Romano **NOT FOR GRATING**. Import USA per distretto di arrivo.

DISTRETTO	Agosto					Settembre				
	VOLUME		VALORE CIF			VOLUME		VALORE CIF		
	Q.li	Incidenza %	(.000) US\$	Incidenza %	US\$/kg	Q.li	Incidenza %	(.000) US\$	Incidenza %	US\$/kg
New York	1.076	97,1	1.072	95,7	9,96	728	88,2	627	81,5	8,61
San Francisco	24	2,2	39	3,5	16,25	8	1,0	2	0,3	2,50
Los Angeles	-	-	-	-	-	2	0,2	3	0,4	15,00
Chicago	8	0,7	9	0,8	11,25	87	10,5	137	17,8	15,75
Totale	1.108	100	1.120	100	10,11	825	100	769	100	9,32

Fonte: U.S. Census Bureau- Department of Commerce

CONSORZIO PER LA TUTELA DEL FORMAGGIO PECORINO ROMANO Corso Umberto I 226- 08015 Macomer (NU), tel. 0785 70537, fax 0785 72215, e-mail:

info@pecorinoromano.com, www.pecorinoromano.com

P.I. 00958190910 - C.C.I.A.A. Nuoro n. 57393 – Trib. Oristano n. 5323

4. Export ITALIA Fiore Sardo e Pecorino verso i principali partner comunitari (Francia. Germania. Regno Unito).

Tabella 15 - Quantità (Q.li) 2014-2015 export dall'Italia verso i principali partner comunitari di **Fiore Sardo e Pecorino**

Mese	Q.li							
	Francia		Germania		Regno Unito		[Unione europea 28]	
	2014	2015	2014	2015	2014	2015	2014	2015
Gennaio	894	910	1.202	1.101	423	558	3.967	4.145
Febbraio	702	716	1.155	1.411	537	531	4.745	4.204
Marzo	715	848	1.480	1.521	486	699	3.995	5.200
Aprile	868	1.345	1.294	1.236	540	654	4.131	5.694
Maggio	1.001	791	1.156	1.030	516	499	3.932	4.021
Giugno	964	787	1.034	1.002	563	621	4.063	4.012
Luglio	759	823	1.092	1.097	536	592	3.841	3.688
Agosto	969		907		571		3.556	
Settembre	943		1.316		540		4.093	
Ottobre	608		1.034		1.155		4.033	
Novembre	593		1.166		563		3.808	
Dicembre	1.295		1.229		700		4.616	
TOTALE	10.311	6.220	14.065	8.398	7.131	4.155	48.782	30.964
CONFRONTO periodo considerato 2014/2015								
Gennaio-Luglio	5.903	6.220	8.413	8.398	3.602	4.155	28.676	30.964
Var.% 2014-2015	+5,5		-0,2		+15,4		+8,0	

Fonte: dati ISTAT

Tabella 16 - Prezzi (€) 2014-2015 export dall'Italia verso i principali partner comunitari di **Fiore Sardo e Pecorino**

Mese	€/kg							
	Francia		Germania		Regno Unito		[Unione europea 28]	
	2014	2015	2014	2015	2014	2015	2014	2015
Gennaio	7,77	8,79	9,50	9,23	8,42	8,48	8,01	8,59
Febbraio	7,77	9,06	9,53	8,85	8,23	9,30	7,81	8,89
Marzo	7,83	8,87	9,70	9,76	8,61	9,15	8,58	8,84
Aprile	8,15	9,45	10,15	10,76	8,68	9,30	9,15	8,69
Maggio	8,01	8,74	9,99	11,07	8,76	9,99	8,85	9,99
Giugno	8,07	9,27	9,84	11,48	8,90	9,72	8,74	9,47
Luglio	8,39	8,99	10,01	10,62	8,98	9,73	9,05	9,70
Agosto	8,30		10,28		8,04		9,01	
Settembre	7,96		9,42		9,07		9,08	
Ottobre	8,72		10,33		4,70		8,21	
Novembre	8,84		10,95		8,88		9,76	
Dicembre	3,70		11,06		9,08		8,15	
TOTALE	7,79	9,02	10,06	10,25	8,36	9,38	8,70	9,17
CONFRONTO periodo considerato 2014/2015								
Gennaio-Luglio	8,00	9,02	9,82	10,25	8,65	9,32	8,60	9,17
Var.% 2014-2015	+12,8		+4,4		+8,4		+6,6	

Fonte: dati ISTAT

Figura 7 - Trend quantità mensili export dall'Italia 2014/2015
Fiore Sardo e Pecorino

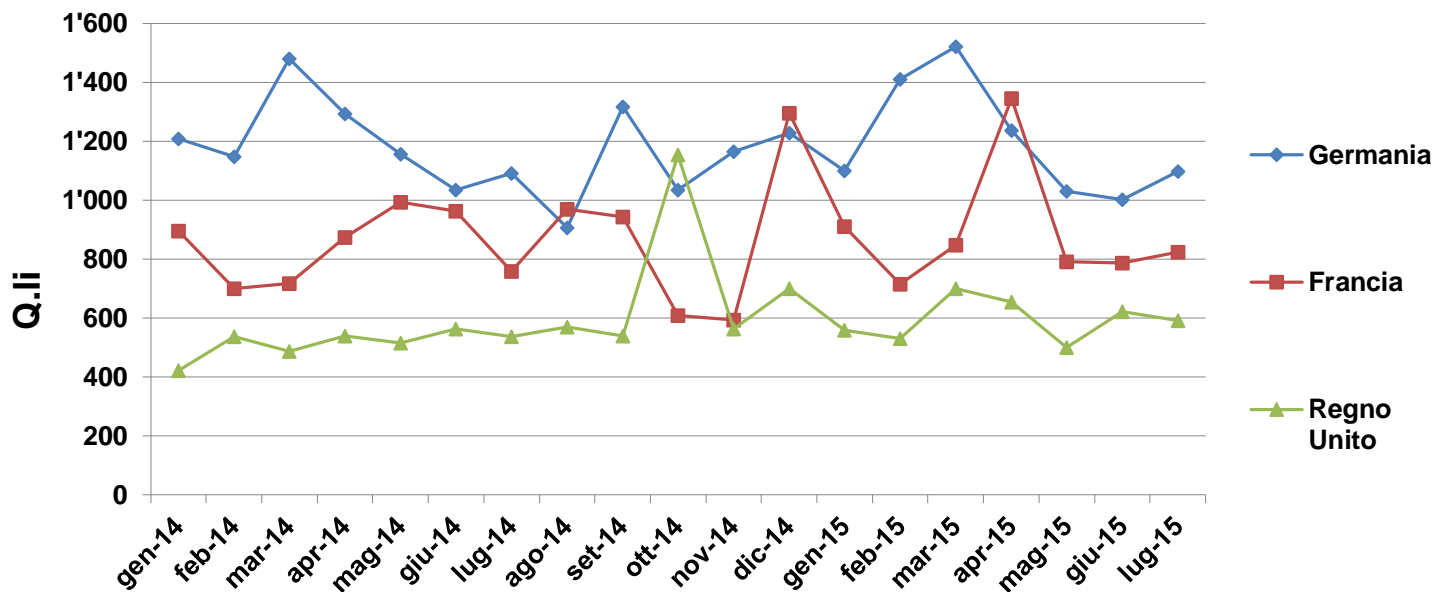

Fonte: dati ISTAT

Figura 8 - Trend prezzi mensili export dall'Italia 2014/2015
Fiore Sardo e Pecorino

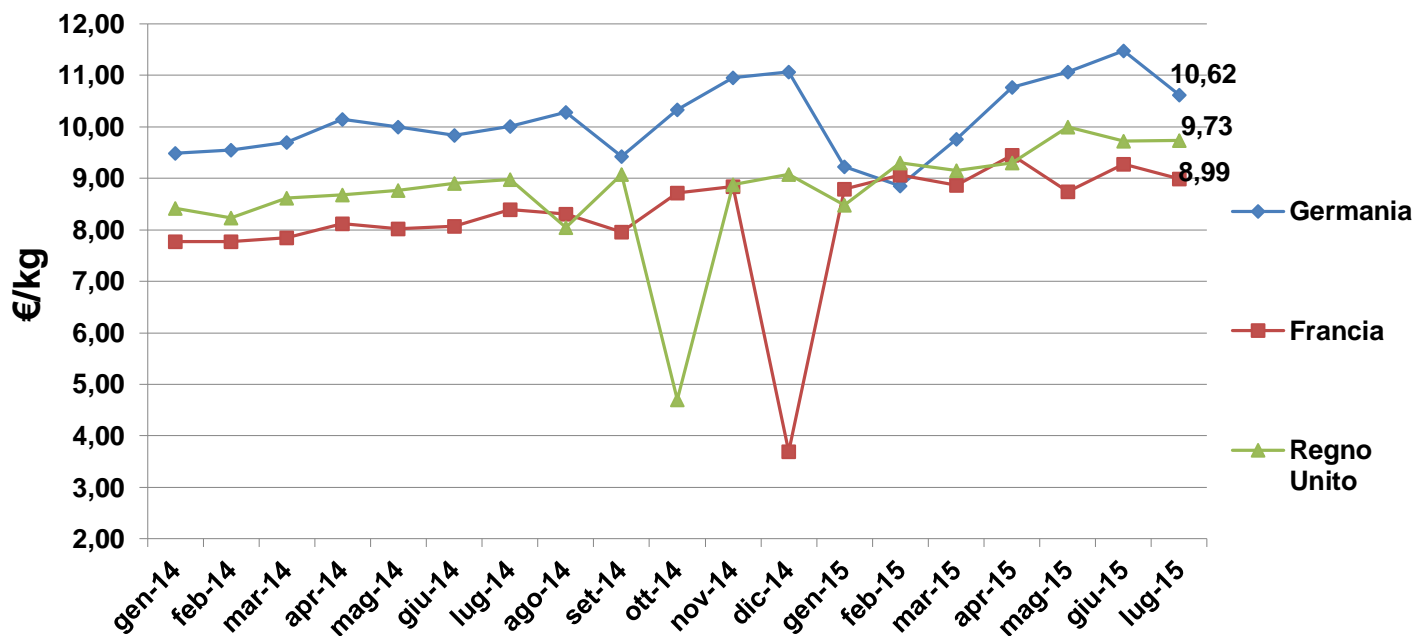

Fonte: dati ISTAT

5. Export ITALIA Fiore Sardo e Pecorino verso i principali partner extra-UE (Australia. Brasile. Canada. Cina. Giappone. Hong Kong. India. Russia).

Tabella 17 - Quantità (Q.li) 2014/2015 export dall'Italia verso i principali partner extra-UE di **Fiore Sardo e Pecorino**

Q.li																
Mese	Australia		Brasile		Canada		Cina		Giappone		Hong Kong		India		Federazione russa	
	2014	2015	2014	2015	2014	2015	2014	2015	2014	2015	2014	2015	2014	2015	2014	2015
Gennaio	123	100	27	23	338	197	2	1	533	336	4	4	0	0	128	0
Febbraio	224	143	115	32	98	268	0	1	294	71	0	7	3	0	127	0
Marzo	186	113	17	155	371	419	0	1	42	299	0	1	0	0	86	0
Aprile	81	235	5	52	506	199	3	1	43	329	2	3	0	0	72	0
Maggio	43	193	2	90	255	70	0	1	562	355	0	2	4	0	75	0
Giugno	72	347	36	102	313	374	0	1	24	315	5	11	0	0	120	0
Luglio	132	99	34	11	331	97	4	15	563	281	6	0	15	0	223	0
Agosto	103		29		305		2		40		24		0		32	
Settembre	86		20		288		0		309		3		0		0	
Ottobre	117		36		168		2		302		2		0		0	
Novembre	174		4		28		0		339		4		10		0	
Dicembre	185		46		335		3		48		0		0		0	
TOTALE	1.528	1.230	388	465	3.334	1.623	17	22	3.099	1.966	50	28	32	0	864	0
CONFRONTO periodo considerato 2014/2015																
Gennaio-Luglio	862	1.230	253	465	2.211	1.623	10	22	2.062	1.966	17	28	21	0	831	0
Var.% 2014-2015	+42,7		+83,5		-26,6		+131,7		-4,7		+59,4		-100		-100	

Fonte: dati ISTAT

CONSORZIO PER LA TUTELA DEL FORMAGGIO PECORINO ROMANO Corso Umberto I 226- 08015 Macomer (NU), tel. 0785 70537, fax 0785 72215, e-mail:

info@pecorinoromano.com, www.pecorinoromano.com

P.I. 00958190910 - C.C.I.A.A. Nuoro n. 57393 - Trib. Oristano n. 5323

Tabella 18 - Prezzi (€) 2014/2015 export dall'Italia verso i principali partner extra-UE di Fiore Sardo e Pecorino

€/kg																
Mese	Australia		Brasile		Canada		Cina		Giappone		Hong Kong		India		Federazione russa	
	2014	2015	2014	2015	2014	2015	2014	2015	2014	2015	2014	2015	2014	2015	2014	2015
Gennaio	8,36	9,82	9,35	10,26	7,79	9,37	9,57	8,80	7,08	9,44	8,52	11,29	-	-	9,74	-
Febbraio	8,35	9,93	9,13	9,91	9,21	9,46	-	10,66	7,53	9,73	-	12,98	7,79	-	9,88	-
Marzo	8,23	11,05	7,98	7,97	8,53	9,38	-	8,80	8,11	9,57	-	12,31	-	-	8,92	-
Aprile	8,15	10,10	9,24	10,27	8,28	9,78	9,24	11,05	8,40	9,33	7,21	11,46	-	-	9,06	-
Maggio	9,75	10,09	9,87	10,09	7,99	9,28	-	9,45	7,40	9,71	-	10,48	8,37	-	9,16	-
Giugno	8,90	9,48	9,83	10,47	8,47	10,14	-	13,83	9,29	9,59	8,51	10,19	-	-	10,44	-
Luglio	9,00	9,01	9,65	10,20	8,45	9,82	8,30	5,54	8,88	9,61	9,53	-	9,55	-	9,05	-
Agosto	9,62		9,39		8,59		9,95		9,20		10,77		-		10,12	
Settembre	9,40		9,75		8,65		-		9,15		11,25		-		-	
Ottobre	10,12		9,34		9,81		8,49		9,19		8,20		-		-	
Novembre	9,44		10,18		8,48		-		9,15		10,59		9,66		-	
Dicembre	9,34		9,42		9,47		9,92		9,36		-		-		-	
TOTALE	9,06	9,93	9,43	9,88	8,64	9,60	9,25	9,73	8,56	9,57	9,32	11,45	8,84	-	9,55	-

CONFRONTO periodo considerato 2014/2015

Gennaio-Luglio	8,68	9,93	9,29	9,88	8,39	9,60	9,04	9,73	8,10	9,57	8,44	11,45	8,08		9,46	0,00
Var.% 2014-2015	+14,4		+6,3		+14,5		+7,7		+18,2		+35,6				-100	

Fonte: dati ISTAT

Figura 9 - Trend quantità mensili export dall'Italia 2014/2015
Fiore Sardo e Pecorino

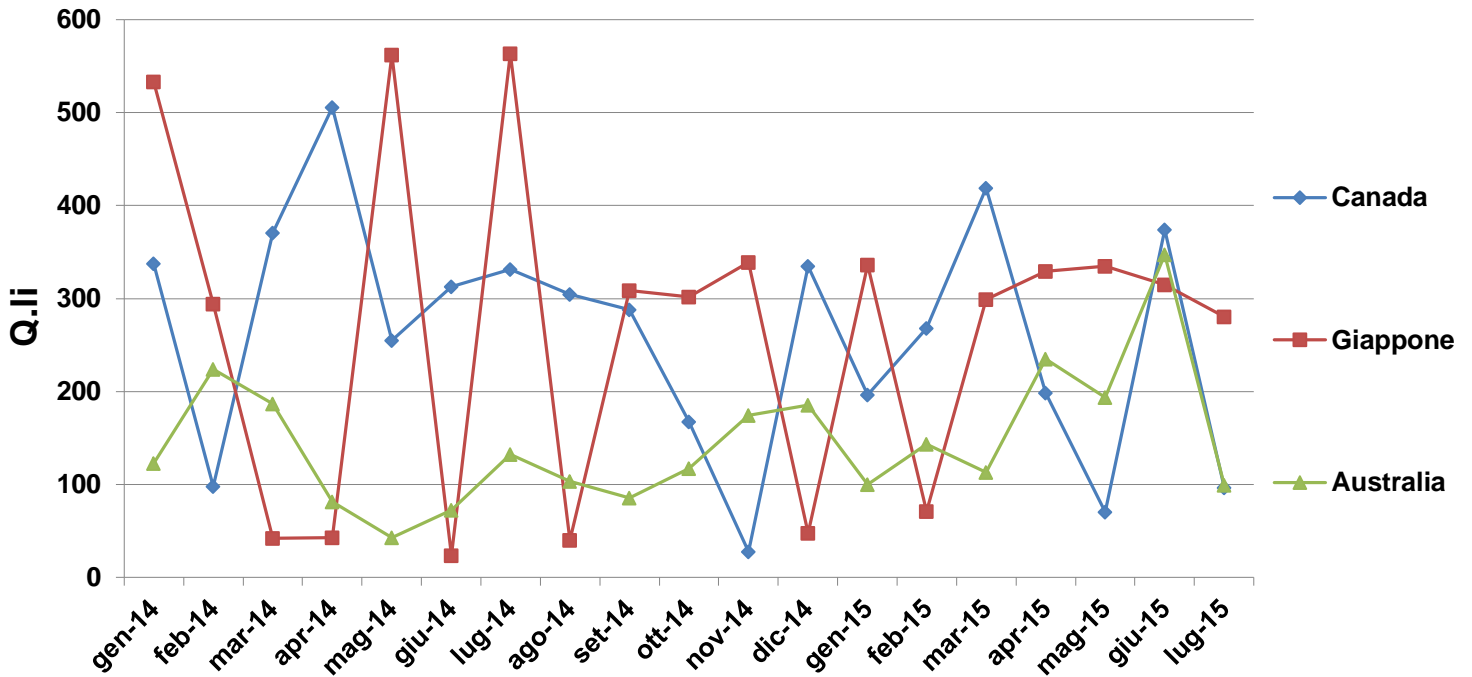

Fonte: dati ISTAT

Figura 10 - Trend prezzi mensili export dall'Italia 2014/2015
Fiore Sardo e Pecorino

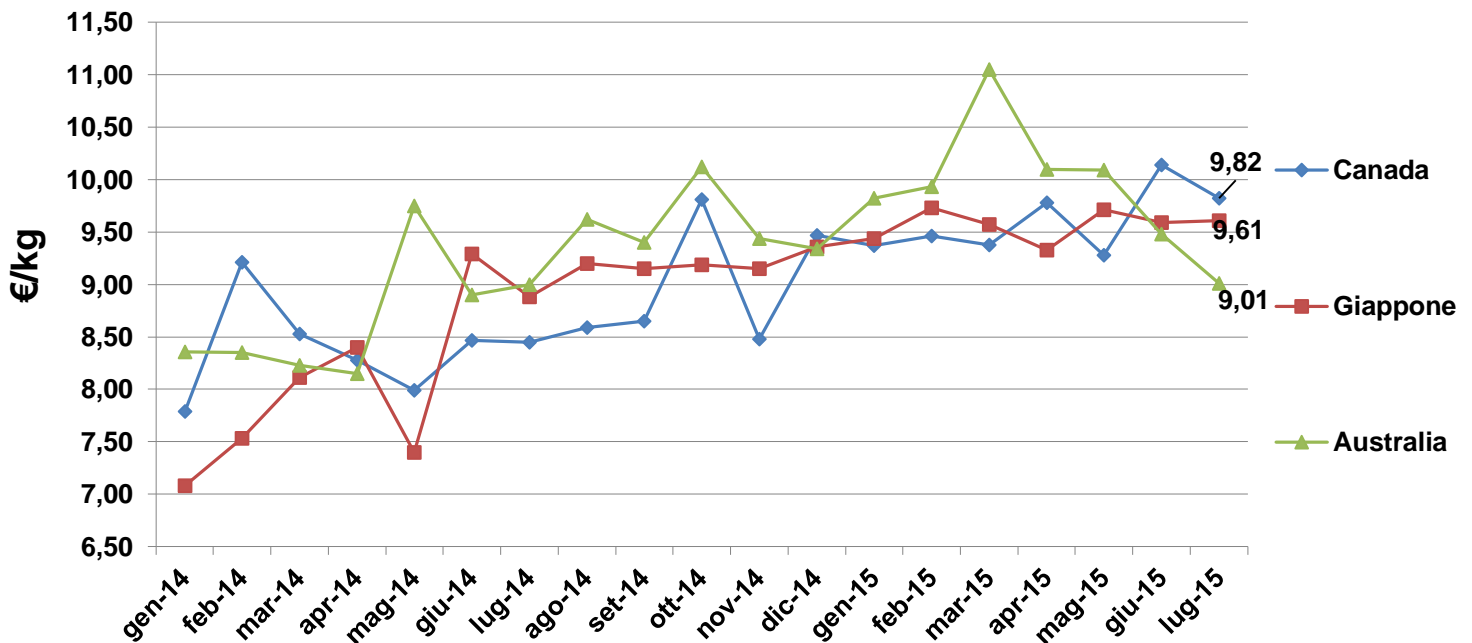

Fonte: dati ISTAT

Per il Consorzio:
 Dott. Gianfranco Gaias